

# IMAGEN SATELITAL CON RELEVAMIENTO DE LAS VIVIENDAS CONSTRUIDAS EN EL PUEBLO JOSÉ DE LA QUINTANA.

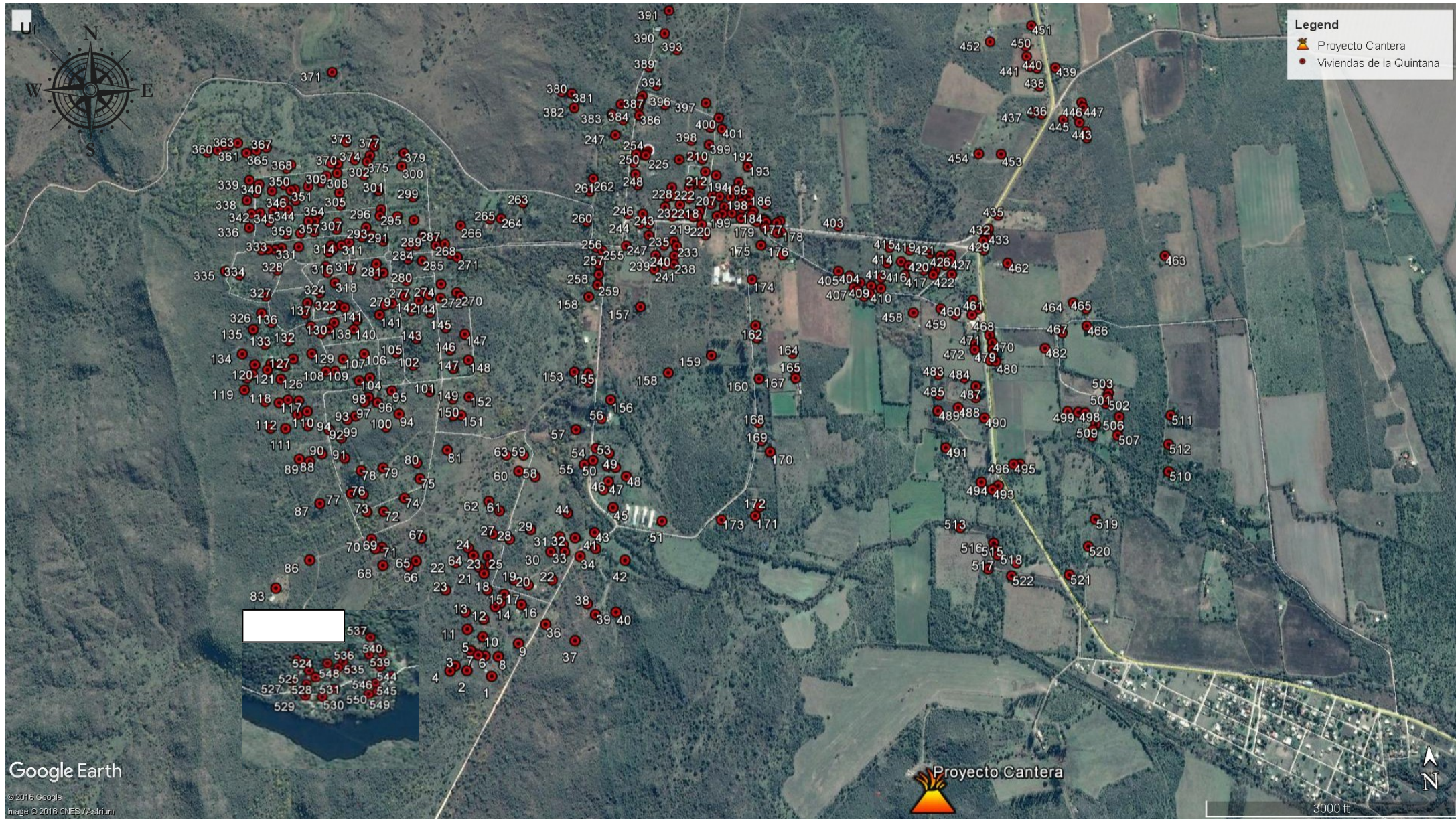

**Total de viviendas relevadas en el pueblo de la Quintana: 550 viviendas y 3 escuelas.**

**Fecha de elaboración:** 07 de Septiembre del 2016.

**Elaborado por el Ingeniero Forestal Ignacio Ibarra,** Centro de Ecología y Recursos Naturales Dr. Ricardo Luti (CERNAR),

Universidad Nacional de Córdoba.

